

# Micro-Work

fare rete per il microcredito e l'occupazione



Unione europea  
Fondo sociale europeo



Si conclude Micro-Work. Intervista al Presidente ENM

**BACCINI:  
"CON SPORTELLI IN RETE  
IL MICROCREDITO VOLA,  
ORA ALLEARSI  
PER COMPETERE"**



A pagina 2

News e dati del successo su homepage Micro-Work, [www.microcreditoitalia.org](http://www.microcreditoitalia.org)

**E DOMANI A ROMA  
EVENTO FINALE:  
RISULTATI E PROSPETTIVE  
DELLA RETE PER  
IL MICROCREDITO**



A pagina 2

**LAZIO: SIGLATO  
ACCORDO ENM  
E BCC ROMA.  
30 MILIONI IN CAMPO**



A pagina 2

**PSR 2014-2020, PREMIO  
A FONDO PERDUTO PER  
GIOVANI AGRICOLTORI**



A pagina 2



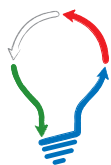

# Micro-Work

fare rete per il microcredito e l'occupazione

Segue da pagina 1

## BACCINI: "CON SPORTELLI IN RETE IL MICROCREDITO VOLA, ORA ALLEARSI PER COMPETERE"

**P**residente Baccini, il Progetto Micro-Work volge al termine. Quali sono i risultati della nuova "retemicrocredito"?

*"A conclusione di un intenso percorso posso affermare con orgoglio che l'azione di sistema per la creazione di una rete diffusa di Sportelli informativi sul microcredito e l'autoimpiego, realizzata dall'ENM in base ad un accordo con il Ministero del lavoro e delle politiche sociali per la realizzazione di progetti di interesse comune, dopo tre anni e mezzo, ha prodotto notevoli risultati.*

*Dopo i due interventi, "Microcredito e servizi per il lavoro", rivolto a Sicilia, Puglia, Calabria, Campania, e "Micro-Work", diretto alle regioni del Centro-Nord, 1456 utenti sono stati orientati al microcredito dagli operatori con consulenze specialistiche. 117 le amministrazioni coinvolte tra Comuni, Centri per l'impiego, Camere di commercio e Università".*

**Tra gli utenti ci sono anche molti giovani?**

*"Giovanissimi: dai 18 ai 24 anni. Le fasce di età più ricorrenti sono quella dei 35-49enni e dei 25-34enni. Ed il dato è globale poiché la nostra rete di sportelli copre ormai tutte le regioni italiane".*

**I punti di forza del progetto ENM che hanno dato maggior riscontro?**

*"L'Ente restituisce al Paese una rete di 173 Sportelli (con i suoi 350 operatori, tutti dipendenti pubblici) e un sistema informativo, la piattaforma retemicrocredito, in grado di fornire puntuale informazione ai cittadini che vo-*

Segue a pagina 3

## E DOMANI A ROMA EVENTO FINALE: RISULTATI E PROSPETTIVE DELLA RETE PER IL MICROCREDITO

**"R**etemicrocredito per le microimprese e il lavoro autonomo: risultati e prospettive" è il titolo del convegno conclusivo del Progetto "Micro-Work". Si terrà domani a Roma presso la **Sala Conferenze Cassa Nazionale di Previdenza ed Assistenza Forense in via Giacchino Belli 3, dalle ore 15 alle 18.30**. Interverranno **Mario Baccini**, presidente ENM, **Francesco Verbaro**, coordinatore "Micro-Work", **Marianna D'Angelo**, Dirigente Div. II DG PASLF, Ministero del

Segue a pagina 3

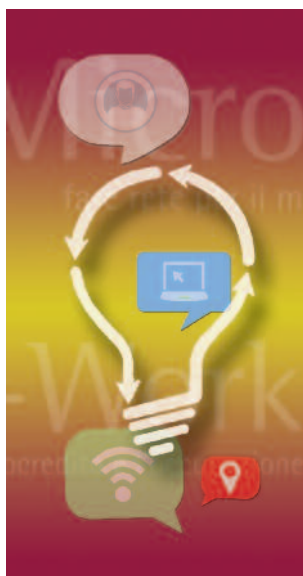

## LAZIO: SIGLATO ACCORDO ENM E BCC ROMA. 30 MILIONI IN CAMPO

**S**iglata intesa tra **ENM e BCC di Roma**. Grazie a questo accordo con l'Ente, che si occupa per BCC dei servizi ausiliari, l'istituto di credito ha attivato le proprie filiali del Lazio ed anche nella provincia dell'Aquila per dare una risposta efficace alle tante richieste di microcredito. A disposizione un plafond di 30 milioni per un totale di 1500 erogazioni. **Tutte le info utili si trovano nella scheda prodotto del programma di microcredito ENM-BCC, scaricabile dal sito Micro-Work e dalla piattaforma e che da oggi potrà essere promossa anche dagli Sportelli informativi sul microcredito e l'autoimpiego attivati dal progetto Micro-Work nelle due Regioni nei confronti dei propri utenti.** I soggetti beneficiari sono, tra gli altri, lavoratori autonomi (sia i professionisti iscritti agli ordini sia i non iscritti) imprese individuali titolari di partita IVA da non più di 5 anni e con massimo cinque dipendenti; società di persone, società tra professionisti, srl semplificate, società cooperative titolari di partita IVA da non

Segue a pagina 3

Segue da pagina 1

## PSR 2014-2020, PREMIO A FONDO PERDUTO PER GIOVANI AGRICOLTORI

**P**remio a fondo perduto per giovani che si insediano in agricoltura fino a 70.000€. Il **PSR** è il documento programmatico che ogni singola Regione Italiana ha prodotto per utilizzare al meglio le risorse finanziarie che l'Unione Europea destina all'ammodernamento delle zone rurali, per renderle maggiormente vive e competitive e per migliorare la sostenibilità ambientale. La Commissione europea ha approvato il PSR della programmazione 2014-2020 delle seguenti Regioni: **Abruzzo - P.A. di Bolzano - Calabria-Friuli Venezia Giulia - Liguria - Marche - Piemonte - Sardegna - P.A. di Trento - Valle d'Aosta-Basilicata-Campania-Emilia Romagna-Lazio-Lombardia-Molise-Puglia-Toscana-Umbria-Veneto. Misura 6- Sviluppo delle aziende agricole e delle imprese (art. 19). La Sottomisura 6.1 (Aiuto all'avviamento di imprese per i giovani agricoltori) fornisce un sostegno finanziario di 40.000€ (fino a 70.000€) ai Giovani Agricoltori che avviano un'impresa per la prima volta. Oltre alla sottomisura dell'insediamento, sono attivabili nei pacchetti aziendali, misure-sottomisure relative, al miglioramento delle prestazioni dell'azienda agricola, alla diversificazione delle attività aziendali e al miglioramento dell'impatto ambientale dell'agricoltura. L'intervento intende promuovere il ricam-**

Segue a pagina 3

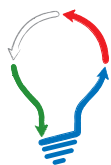

# Micro-Work

fare rete per il microcredito e l'occupazione

Segue da pagina 2

## BACCINI: "CON SPORTELLI IN RETE IL MICROCREDITO VOLA, ORA ALLERSI PER COMPETERE"

gliono avviare un'attività micro-imprenditoriale. Questo risultato è stato frutto di una sinergia tra la nuova piattaforma per la consulenza, informazione e formazione, l'assistenza tecnica a distanza da parte degli esperti ENM e quella in loco con i referenti territoriali, una comunicazione mirata attraverso la homepage Micro-Work, le Newsletter e il webinar con numeri di adesioni record".

### Quali gli accordi strategici con istituti di credito a beneficio del microcredito?

"Uno dei punti deboli è rappresentato dall'ancora scarsa presenza di strumenti di microcredito e microfinanza in tutto il territorio nazionale. Per questa ragione l'ENM ha iniziato nei mesi scorsi una vasta azione di sensibilizzazione del sistema bancario per aumentare l'offerta di microcredito sul territorio attraverso il sistema creato dal Fondo di Garanzia per le PMI sezione speciale Microcredito. Uno dei primi frutti di questo intervento è da poco partito nel Lazio grazie a un Accordo con BCC (**ndr vedi articolo sul tema**) che consente alla banca di erogare microcrediti ai beneficiari residenti in questa regione con le garanzie del Fondo centrale di Garanzia e la collaborazione di ENM per l'offerta dei necessari "servizi ausiliari. Altri accordi sono in corso anche in diverse regioni, sud e nord senza differenza. Allersarsi per competere, questa la finalità dell'Ente, avviando ancora intese utili con istituti bancari, dove il microcredito sia strumento sempre a servizio dei più deboli".

**Alessandra Mori,**  
responsabile  
comunicazione Micro-Work

Segue da pagina 2

## E DOMANI A ROMA EVENTO FINALE: RISULTATI E PROSPETTIVE DELLA RETE PER IL MICROCREDITO

lavoro e delle politiche sociali. Seguirà la Tavola rotonda "Il microcredito per la crescita e lo sviluppo del territorio e dell'occupazione". Parteciperanno: **Gianni Bocchieri**, Direttore generale Istruzione, formazione e lavoro, Regione Lombardia; **Mario Luigi Rainone**, Delegato del Rettore per il Placement, Università "G. d'Annunzio" di Chieti-Pescara; **Andrea Limone**, AD PerMicro; **Claudio Lucarini**, Roma Capitale; **Donatella Romeo**, Segretario Generale CCIAA di Crotona; **Mauro Tringali**, Coordinatore di Gestione Italia Lavoro; **Domenico Buonocunto**, Direzione Marketing e Commerciale BCC di Roma; **Paolo Stern**, Consiglio Nazionale dell'Ordine dei Consulenti del Lavoro; **Tiziano Barone**, Direttore Generale Veneto Lavoro; Esperto **Team Assistenza del Fondo centrale di Garanzia per le PMI**. A concludere sarà **Riccardo Graziano**, Segretario generale ENM.

Scarica il programma su homepage Micro-Work, [www.microcreditoitalia.org](http://www.microcreditoitalia.org)

Segue da pagina 2

## LAZIO: SIGLATO ACCORDO ENM E BCC ROMA. 30 MILIONI IN CAMPO

più di 5 anni e con massimo dieci dipendenti. **Come funziona:** il cliente effettua la prenotazione al Fondo di garanzia delle PMI utilizzando l'apposita procedura online disponibile sul sito <http://www.fondidigaranzia.it/microcredito.html>. Con il codice di prenotazione della garanzia, che ha valenza di cinque giorni lavorativi, deve poi recarsi presso uno sportello della BCC di Roma per la richiesta del finanziamento e la conferma della prenotazione (la prenotazione conserva la sua validità per i 60 giorni successivi a partire dalla data della conferma). L'operatore dello sportello effettua i controlli relativi alle caratteristiche del soggetto richiedente ed alle finalità del finanziamento. **In caso di esito positivo, l'operatore provvede ad accedere al portale dedicato dell'Ente Nazionale per il Microcredito per inserire la richiesta di tutaggio. E...**

Continua a leggere su homepage Micro-Work, [www.microcreditoitalia.org](http://www.microcreditoitalia.org)

Segue da pagina 2

## PSR 2014-2020, PREMIO A FONDO PERDUTO PER GIOVANI AGRICOLTORI

**bio generazionale favorendo l'insediamento di giovani agricoltori con ruolo imprenditoriale** mediante la corresponsione di un premio e incentivando, attraverso l'erogazione di risorse finanziarie, la costituzione e lo sviluppo di imprese competitive, rispettose dell'ambiente e integrate nel territorio rurale. L'obiettivo è quello di mettere in relazione sempre più stretta la misura investimenti con l'iniziativa imprenditoriale dei giovani agricoltori. Per scongiurare la speculazione con l'erogazione di risorse a beneficio di realtà imprenditoriali fittizie, il premio sarà successivo alla presentazione di business plan dell'azienda richiedente. **Beneficiari: giovani agricoltori**, come definiti dall'art. 2 par. 1 lett. n) del Reg. UE 1305/2013, che si insediano per la prima volta in un'azienda agricola in qualità di capo dell'azienda e presentano i necessari requisiti soggettivi ed oggettivi, fermo restando gli ulteriori vincoli previsti. Requisiti soggettivi: -età compresa tra i **18 anni** (compiuti) ed i **40 anni** (non compiuti) al momento della presentazione della domanda.

**di Giancarlo Proietto  
ed Eugenia M. Fauci,**  
esperti Progetto Micro-Work

Continua su homepage  
Micro-Work,  
[www.microcreditoitalia.org](http://www.microcreditoitalia.org)